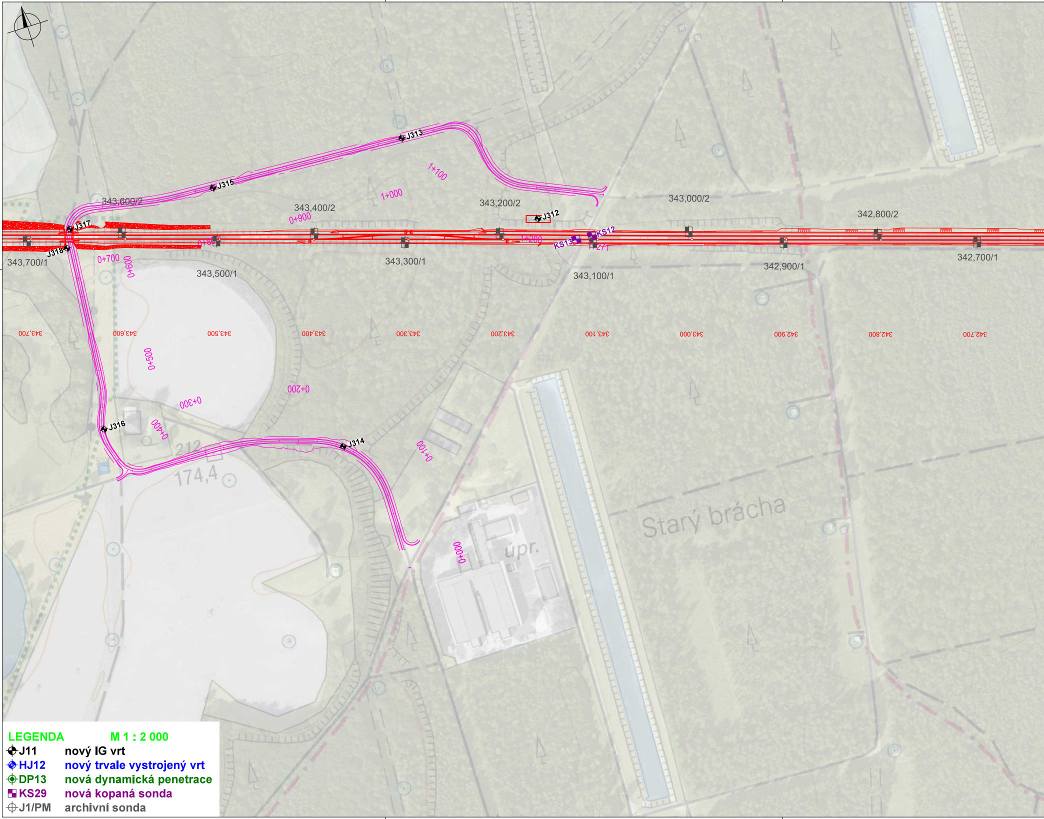
J313
J315
J317
J318
J312
J316
J314
KS12
KS13
343,600/2
343,400/2
343,200/2
343,000/2
342,800/2
343,700/1
343,500/1
343,300/1
343,100/1
342,900/1
342,700/1
1+100
1+000
0+900
1+200
0+700
0+600
0+500
0+400
0+300
0+200
0+100
0+000
343,700
343,600
343,500
343,400
343,300
343,200
343,100
343,000
342,900
342,800
342,700
212
174,4
Starý brácha
úpr.
LEGENDA
M 1 : 2 000
J11 nový IG vrt
HJ12 nový trvale vystrojený vrt
DP13 nová dynamická penetrace
KS29 nová kopaná sonda
J1/PM archivní sonda

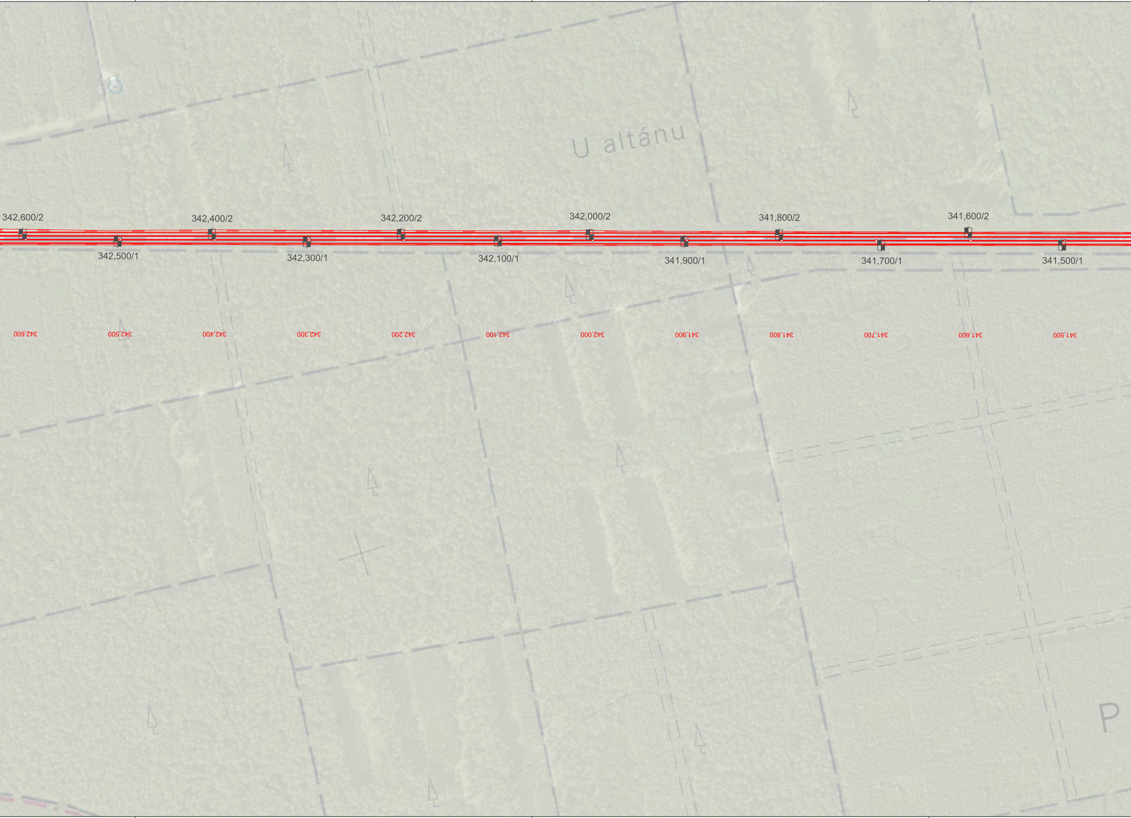
U altánu
342,600/2
342,400/2
342,200/2
342,000/2
341,800/2
341,600/2
342,500/1
342,300/1
342,100/1
341,900/1
341,700/1
341,500/1
342,600
342,500
342,400
342,300
342,200
342,100
342,000
341,900
341,800
341,700
341,600
341,500
P

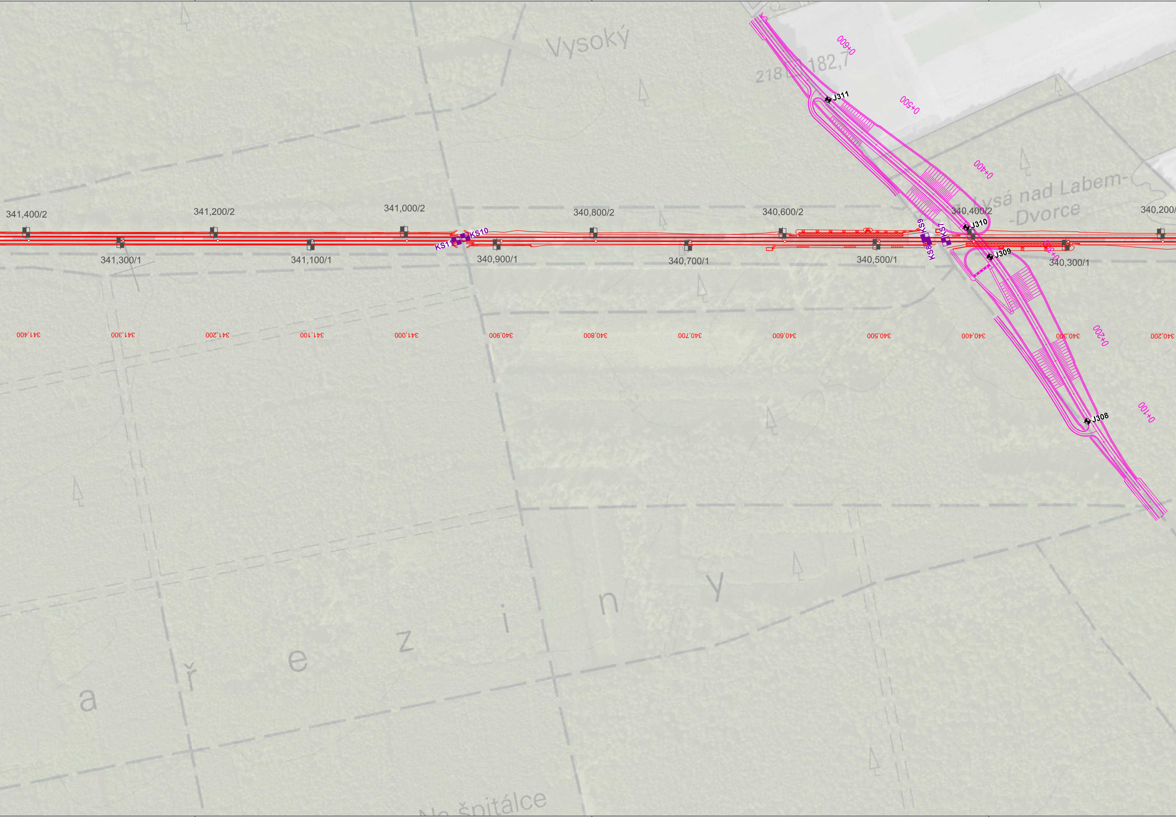
Vysoký
218
182,7
J311
0+600
0+500
0+400
Lysá nad Labem-
-Dvorce
341,400/2
341,200/2
341,000/2
340,800/2
340,600/2
340,400/2
340,200/
J310
KS11
KS10
KS9
KS8
KS7
341,300/1
341,100/1
340,900/1
340,700/1
340,500/1
340,300/1
J309
0+300
341,400
341,300
341,200
341,100
341,000
340,900
340,800
340,700
340,600
340,500
340,400
340,300
340,200
0+200
0+100
J308
ařeziny
Na špitálce

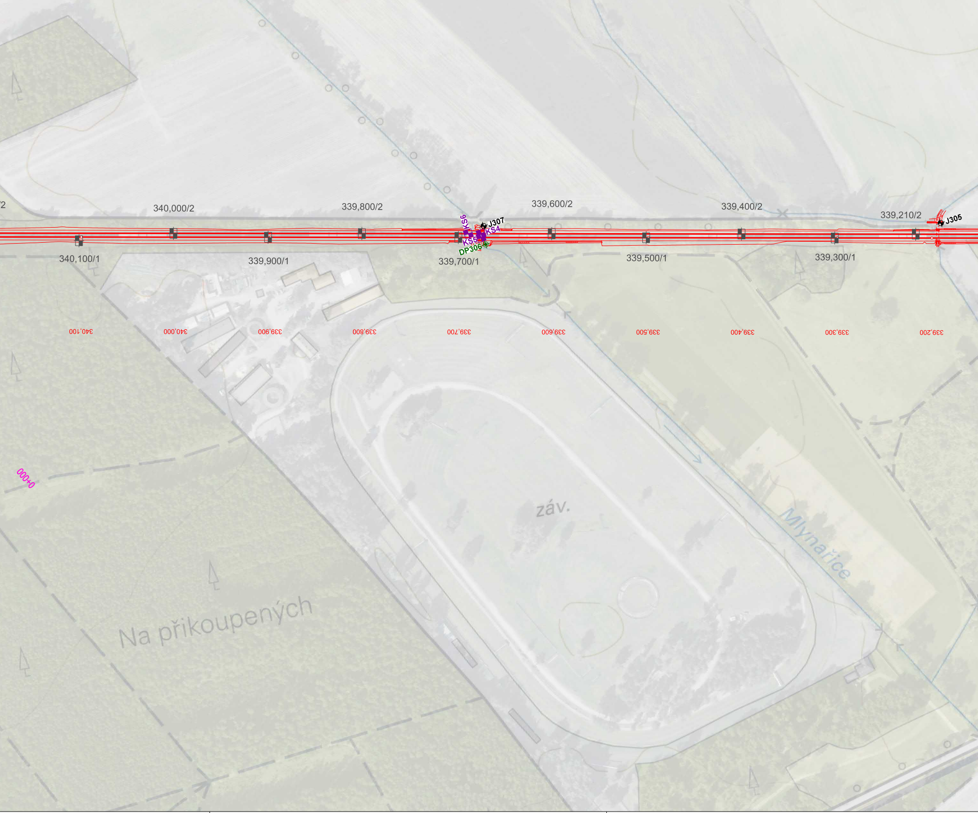
340,000/2
339,800/2
339,600/2
339,400/2
339,210/2
340,100/1
339,900/1
339,700/1
339,500/1
339,300/1
J307
J305
KS6
KS5
KS4
DP306
340,100
340,000
339,900
339,800
339,700
339,600
339,500
339,400
339,300
339,200
0+000
záv.
Na přikoupených
Mlynařice

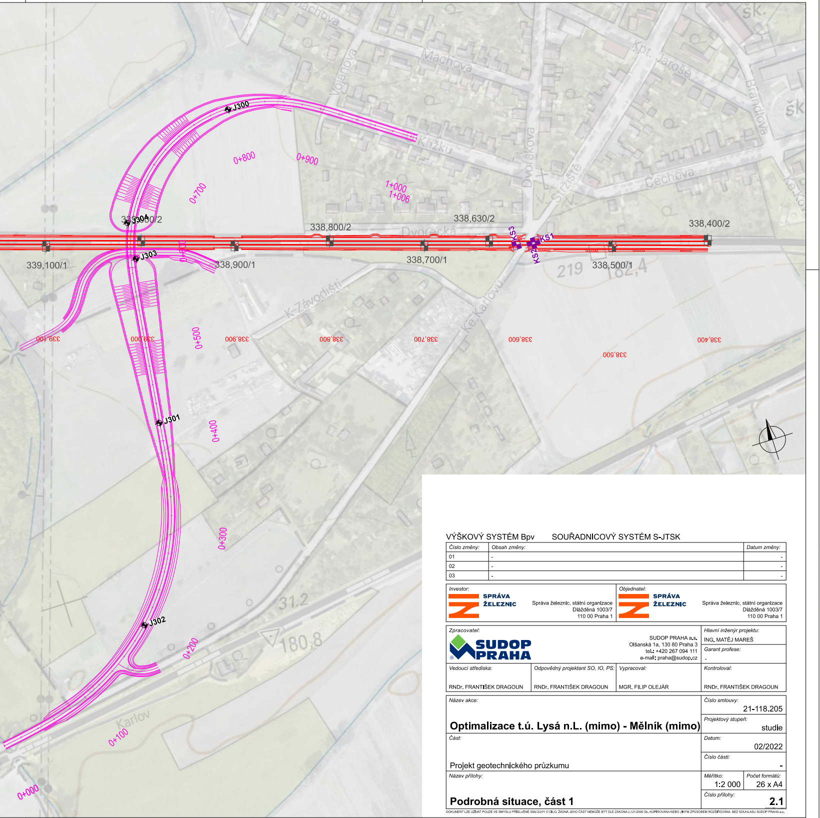
Máchova
Máchova
Vojanova
Kpt. Jaroše
Brandlova
Křížku
Dvořákova
Stržiště
Čechova
Ke Kov
šk.
šk
J300
0+800
0+900
1+000
1+006
0+700
339,000/2
J304
338,800/2
338,630/2
338,400/2
Dvorecká
KS3
KS1
KS2
339,100/1
J303
338,900/1
338,700/1
219
338,500/1
182,4
K Závodišti
Ke Karlovu
339,100
339,000
0+500
338,900
338,800
338,700
338,600
338,500
338,400
J301
0+400
0+300
31,2
J302
180,8
0+200
Karlov
0+100
0+000

VÝŠKOVÝ SYSTÉM Bpv SOUŘADNICOVÝ SYSTÉM S-JTSK

Číslo změny:	*Obsah změny:*	*Datum změny:*
01	-	-
02	-	-
03	-	-

Investor:

SPRÁVA ŽELEZNIC

Správa železnic, státní organizace
Dlážděná 1003/7
110 00 Praha 1

Objednatel:

SPRÁVA ŽELEZNIC

Správa železnic, státní organizace
Dlážděná 1003/7
110 00 Praha 1

Zpracovatel:

SUDOP PRAHA

SUDOP PRAHA a.s.
Olšanská 1a, 130 80 Praha 3
tel.: +420 267 094 111
e-mail: praha@sudop.cz

Hlavní inženýr projektu: ING. MATĚJ MAREŠ

Garant profese: -

Vedoucí střediska: RNDr. FRANTIŠEK DRAGOUN

Odpovědný projektant SO, IO, PS: RNDr. FRANTIŠEK DRAGOUN

Vypracoval: MGR. FILIP OLEJÁR

Kontroloval: RNDr. FRANTIŠEK DRAGOUN

Název akce:

Optimalizace t.ú. Lysá n.L. (mimo) - Mělník (mimo)

Číslo smlouvy: 21-118.205

Projektový stupeň: studie

Část:

Projekt geotechnického průzkumu

Datum: 02/2022

Číslo části: -

Název přílohy:

Podrobná situace, část 1

Měřítko: 1:2 000

Počet formátů: 26 x A4

Číslo přílohy: **2.1**

DOKUMENT LZE UŽÍVAT POUZE VE SMYSLU PŘÍSLUŠNÉ SMLOUVY O DÍLO. ŽÁDNÁ JEHO ČÁST NEMŮŽE BÝT DLE ZÁKONA č.121/2000 Sb. KOPÍROVÁNA NEBO JINÝM ZPŮSOBEM ROZŠIŘOVÁNA BEZ SOUHLASU SUDOP PRAHA a.s.